Finançat per la Unió Europea

IES MESTRE RAMON ESTEVE

GENERALITAT VALENCIANA
Conselleria d'Educació, Cultura, Universitats i Ocupació

UP5.4. PRUEBAS DE CLIENTE FTP

DESPLIEGUE DE APLICACIONES WEB

2º CFGS – DESARROLLO DE APLICACIONES WEB

RA4. Administra servidores de transferencia de archivos, evaluando y aplicando criterios de configuración que garantizan la disponibilidad del servicio.

PABLO PÉREZ GONZÁLEZ

CURSO 2025/26

ÍNDICE

1. **PRUEBAS.**
   - OBJETIVO.
2. **PRUEBAS DE COMANDOS CON CLIENTES.**
   - INTRODUCCIÓN.
   - PRUEBAS.
   - HERRAMIENTAS.
3. **PRUEBAS GRÁFICAS CON CLIENTES.**
   - INTRODUCCIÓN.
   - PRUEBAS.
   - HERRAMIENTAS.

RESULTADO DE APRENDIZAJE 4

CRITERIO DE EVALUACIÓN d)

RA4. Administra servidors de transferència d'arxius, avaluant i aplicant criteris de configuració que garanteixen la disponibilitat del servici.	
d) S'han realitzat proves amb clients en línia de comandos i clients en mode gràfic.	15%

PRUEBAS

OBJETIVO

El objetivo de las pruebas es garantizar que el **servidor FTP funcione correctamente** en diferentes entornos y escenarios, y que sea accesible a través de distintos tipos de clientes (tanto de línea de comandos como gráficos). Algunos aspectos clave son:

- **Conectividad:** Comprobar que el cliente puede conectarse al servidor en ambos modos (activo y pasivo).
- **Autenticación:** Comprobar que los usuarios pueden iniciar sesión correctamente.
- **Transferencia de archivos:** Realizar transferencias de archivos entre el cliente y el servidor para asegurar que el servidor funciona correctamente.
- **Permisos:** Asegurarse de que las reglas de permisos en el servidor (lectura, escritura, eliminación) se aplican correctamente.
- **Gestión de errores:** Comprobar que el sistema gestiona correctamente los errores de red, los fallos de autenticación o los intentos de acceso no autorizados.

PRUEBAS DE COMANDOS CON CLIENTES

INTRODUCCIÓN

- Los **clientes FTP de línea de comandos** permiten realizar operaciones directamente desde la terminal, lo cual resulta útil para automatizar tareas y solucionar problemas técnicos. Comandos comunes como `ftp` o `sftp` se utilizan para conectarse a un servidor, autenticar usuarios y transferir archivos.
- El uso de la línea de comandos es fundamental para comprender el funcionamiento de los protocolos de CLI y para probar las conexiones de forma más controlada.
- También se pueden usar scripts para automatizar las transferencias, lo que resulta especialmente útil en entornos donde se manejan grandes volúmenes de archivos o donde se necesita interactuar con frecuencia con servidores remotos.

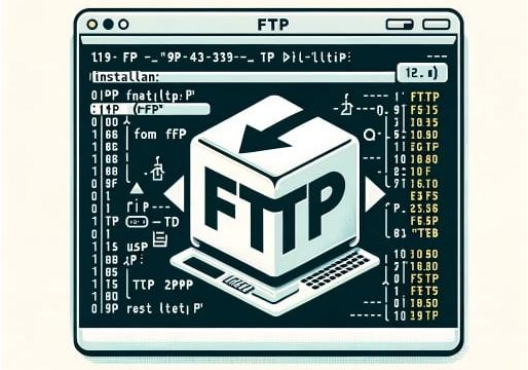

PRUEBAS DE COMANDOS CON CLIENTES

PRUEBAS

1. Utilizar un cliente FTP estándar en la terminal para conectarse al servidor.
   - Ejemplo: **`ftp <server_ip>`** o **`sftp <user>@<server_ip>`**
2. Explorar directorios de servidores FTP (**`ls`**, **`cd`**).
3. Transferencia bidireccional de archivos (**`get`**, **`put`**).
4. Verificar los permisos y capacidades de los usuarios asignados.

```
[root@ftp ~]# ftp localhost
Trying ::1...
ftp: connect to address ::1Connection refused
Trying 127.0.0.1...
Connected to localhost (127.0.0.1).
220 This is a test FTP server brought to you by Tecmint.com
Name (localhost:root): anonymous
230 Login successful.
Remote system type is UNIX.
Using binary mode to transfer files.
ftp> ls
227 Entering Passive Mode (127,0,0,1,58,189).
150 Here comes the directory listing.
-rwxrwxrwx    1 0        50          41292 May 07 15:19 vsftpd.conf.pdf
226 Directory send OK.
ftp>
```

IPv6 connections are disabled

PRUEBAS DE COMANDOS CON CLIENTES

HERRAMIENTAS

- En Linux/Unix: **`ftp`**, **`sftp`** y **`lftp`**.
- En Windows: **`ftp`** (cmd), PowerShell con **`sftp`**.

PRUEBAS GRÁFICAS CON CLIENTES

INTRODUCCIÓN

- Los **clientes FTP gráficos**, como FileZilla, Cyberduck o WinSCP, ofrecen una interfaz más intuitiva y permiten transferir archivos mediante un entorno gráfico.
- Estos clientes son ampliamente utilizados por desarrolladores, administradores de sistemas y usuarios sin conocimientos técnicos que necesitan gestionar archivos en servidores FTP sin tener que lidiar con la complejidad de los comandos.
- Las pruebas con estos clientes consisten en verificar que las funciones principales (conexión, autenticación, transferencia, creación y eliminación de archivos, etc.) se realizan correctamente.

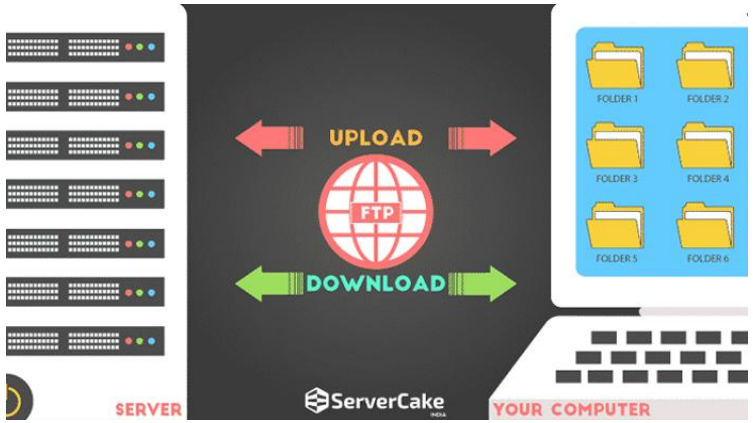

PRUEBAS GRÁFICAS CON CLIENTES

PRUEBAS

1. Instalar o abrir un cliente gráfico como FileZilla.
2. Configurar la conexión al servidor con las credenciales y parámetros correctos (modo activo o pasivo, puerto, etc.).
3. Probar la carga y descarga de archivos.
4. Verificar la navegación por el árbol de directorios y realizar operaciones como renombrar o eliminar archivos.

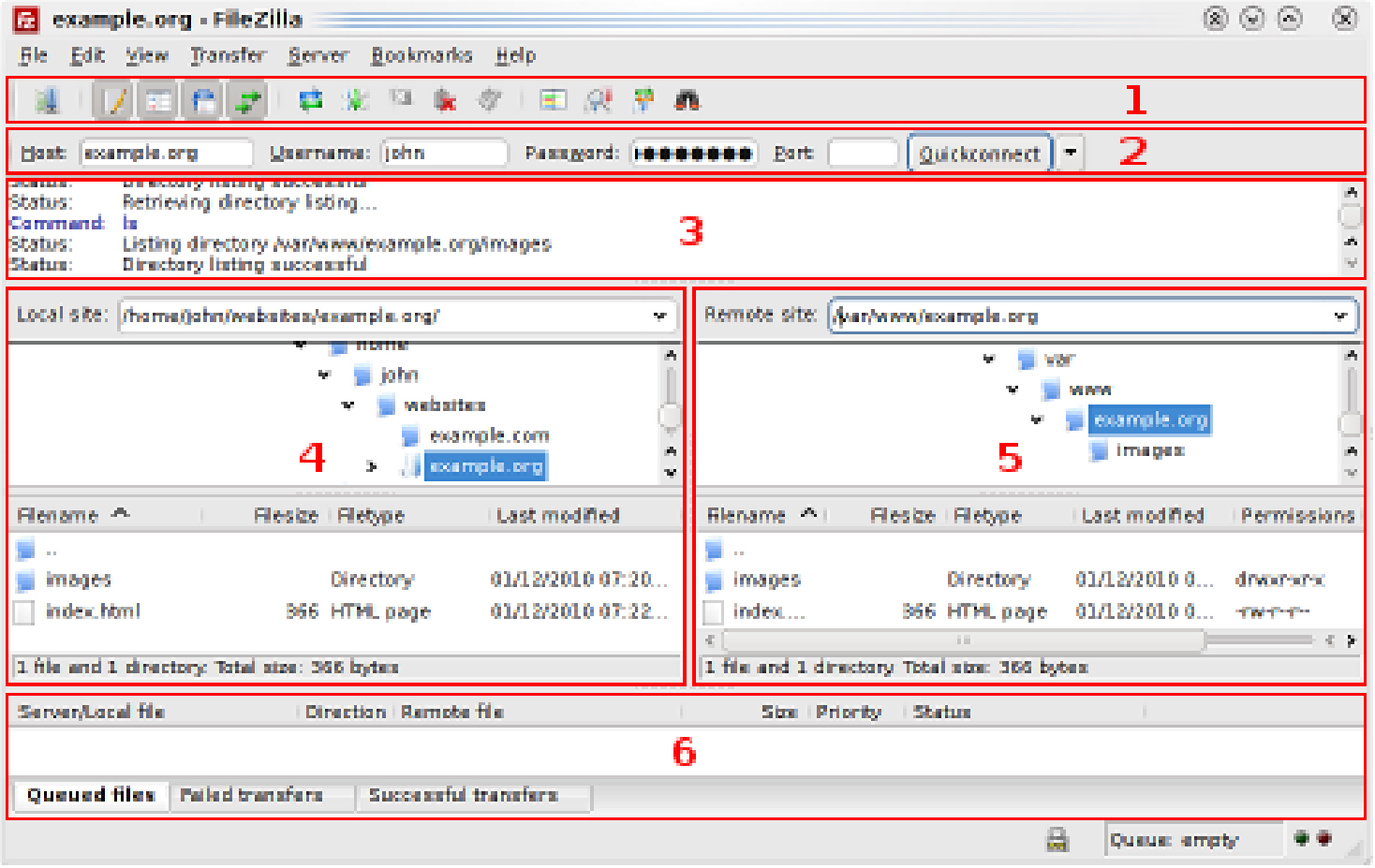

PRUEBAS GRÁFICAS CON CLIENTES

HERRAMIENTAS

- **FileZilla**: Muy popular, soporta FTP, SFTP y FTPS.
- **Cyberduck**: Disponible para Windows y macOS, permite conexiones FTP y SFTP.
- **WinSCP**: Cliente gráfico FTP/SFTP para Windows.

FileZilla

Cyberduck

WinSCP

PREGUNTAS

DUDAS Y SUGERENCIAS